



## **Copa Limpa Trapiche- Regata de Dezembro/ fechamento do ano 2025**

### **INSTRUÇÕES DE REGATA RECREATIVA**

**1) Organização:** Iate Clube Guaíba.

**2) Data e horário:** 21/12/2025 – DOMINGO – Início do Procedimento de partida as 14hs em frente ao ICG.

**3) Classes:**

- RGS (barcos medidos na RGS com certificados de 2019 a 2025).
- RGS Cruiser (padrão tabelado sem certificado)
- Força Livre (barcos medidos na IRC, ORC, barcos One Design ou maior que 40 pés)
- Aço
- Cruzeiro 18 - até 19,9 pés
- Cruzeiro 20 - de 20 a 22,9 pés
- Cruzeiro 23 - de 23 a 24,9 pés
- Cruzeiro 25 - de 25 a 26,9 pés
- Cruzeiro 27 - de 27 a 29,9 pés
- Cruzeiro 30 - de 30 a 31,9 pés
- Cruzeiro 32 - de 32 a 33,9 pés
- Cruzeiro 34 - de 34 a 36 pés
- Oday 23

**4) Inscrições:** As inscrições devem ser feitas informando o nome do barco, comandante e os tripulantes pelo formulário até as 12 hs do dia 21 ou presencialmente na secretaria esportiva.

<https://forms.gle/zrxAQUHpcx9rPRNT8>

**5) Comunicação:** O canal de rádio VHF usado no evento será o 71.

**6) Sinalização de Partida: 14:00 para todas as classes**

**7) Linha de Partida:** A linha de partida será determinada pelo alinhamento do mastro de sinais da Comissão de Regatas e uma boia cilíndrica **ENCARNADA** fundeada nas proximidades do Iate Clube Guaíba.

**8) Percurso:** Seguir pelo canal Boia nº. 140 – Par da Piava, contornar por BE, Boia nº. 142 – Canal do Cristal, deixar por BE, Boia vermelha flutuante posicionada em frente ao ICG deixar por BE, Boia nº. 140 – Par da Piava, contornar por BE Boia nº. 142 – Canal do Cristal, deixar por BE. A critério da CR em caso de condições adversas o percurso poderá ser encurtado sendo avisado pelo VHF.

**9) Linha de Chegada:** A linha de chegada será determinada pelo alinhamento do mastro de sinais da Comissão de Regatas e a boia e **ENCARNADA** fundeada nas proximidades do late Clube Guaíba.

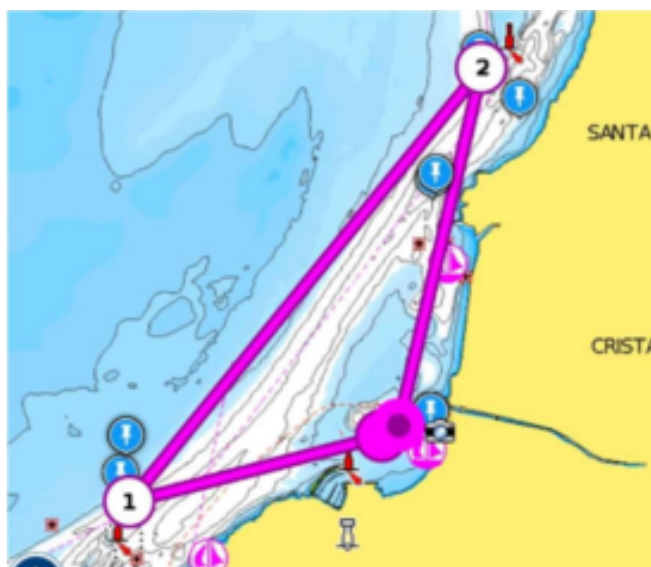

**10) Premiação e confraternização:** Após a chegada (17:30) será feita a Premiação final do ano de 2025 para os melhores de cada classe!