



2º CAMPEONATO ELAS NA VELA



instruções de regatas

1. Inscrições:

As inscrições devem ser realizadas através do formulário online no site do Clube <https://iateclubeguaiba.com.br/>. A taxa de Inscrição é de R\$ 100 por pessoa (para quem se inscrever em monotipo e oceano paga uma única taxa) com camiseta e jantar de Premiação.

Para a Classe Optimist, inscrição gratuita sem camiseta ou R\$ 70 com camiseta, sob encomenda para tamanho infantil.

*Comandantes(as) que disponibilizarem vagas para receber mais tripulantes femininas com a organização do campeonato terão 10% de desconto por vaga na sua inscrição.

Links de inscrição para as regatas:

Monotipo - <https://forms.gle/7iA86MLK6f5egiX56>

Oceano - <https://forms.gle/GXqmuBjZWaM9r2iz9>

2. Classes:

As categorias participantes são:

Sábado, 25/04:

- 10h Regatas de Monotipos : ILCA 4.7 e ILCA 6 feminino e Optimist veterano e Estreante femininos.
- 14h Regatas de Monotipos de duplas: Snipe, HC 16, Dingue, 29ER, 420, feminino e mistos.

Serão premiados o primeiro lugar de cada categoria com troféu e segundo e terceiro com medalhas

Domingo, 26/04

- 14h Regatas de barco Oceano classes Força Livre, RGS e MT 19, O' Day e Cruzeiro (23, 26, 30, 35, 40, 42, 45, Aço) - Tripulações com pelo menos 50% feminina.

Serão premiados o primeiro segundo e terceiro lugar das categorias FL e RGS e o primeiro de cada categoria cruzeiro.

- Haverá Homenagem para tripulações totalmente femininas e mistas comandadas por mulheres no leme.

OBS: Permitido uso de Balão ou Gennaker em todas as classes.

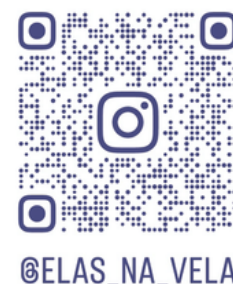

@ELAS_NA_VELA

REALIZAÇÃO:



IATE CLUBE GUAÍBA

APOIO:



instruções de regatas

3. Percurso Regata Monotipo - 25/04

Barlasota raia Tristeza- 2 regatas

Início dos procedimentos largada: A partir das 10 horas para as classes

Optimist – 4 pernas boia mais próxima, contorna por BB

ILCA - 4 pernas segunda boia por BB

Início procedimentos de largada: A partir das 14 horas para as classes

Dingue - 4 pernas primeira boia

Snipe - 4 pernas segunda boia

420/29ER/HC16 - 6 pernas segunda boia (podendo ser alterado a critério da CR e condições de tempo)

A sequência de largada por conjunto de classes será informada pela CR a depender das condições de vento e número de participantes por classe.

Não será dado sinal de atenção após as 17:15

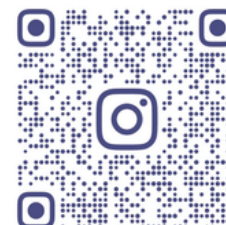
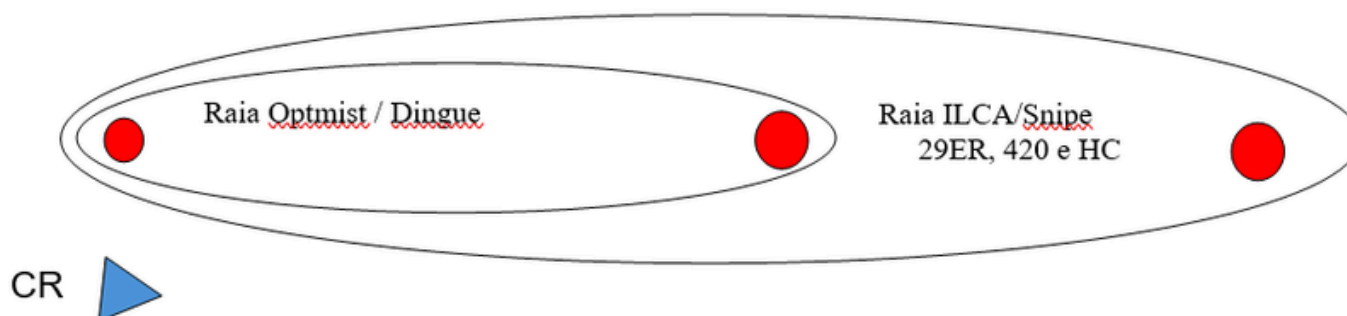

@ELAS_NA_VELA

REALIZAÇÃO:



IATE CLUBE GUAÍBA

APOIO:



2º CAMPEONATO ELAS NA VELA

instruções de regatas

4. Percurso Regata Oceano - 26/04

Comunicação: O canal de rádio VHF usado no evento será o 71.

Sinalização de Partida: Primeira largada classe FL e RGS, segunda largada classe MT 19, O' day e cruzeiro.

Início procedimentos partida: a partir das 14 horas

Linha de Partida: A linha de partida será determinada pelo alinhamento do mastro de sinais da Comissão de Regatas e uma boia cilíndrica ENCARNADA fundeada nas proximidades do Iate Clube Guaíba.

Percurso: Seguir pelo canal Boia nº. 140 – Par da Piava, contornar por BE, Boia nº. 142 – Canal do Cristal, deixar por BE, Boia vermelha flutuante posicionada em frente ao ICG deixar por BE, Boia nº. 140 – Par da Piava, contornar por BE Boia nº. 142 – Canal do Cristal, deixar por BE.

A critério da CR em caso de condições adversas o percurso poderá ser encurtado sendo avisado pelo VHF.

Linha de Chegada: A linha de chegada será determinada pelo alinhamento do mastro de sinais da Comissão de Regatas e a boia e ENCARNADA fundeada nas proximidades do Iate Clube Guaíba.

5. Premiação e confraternização: Após a chegada (17:30) será feita a Premiação para todas as classes no Paradoiro 95.

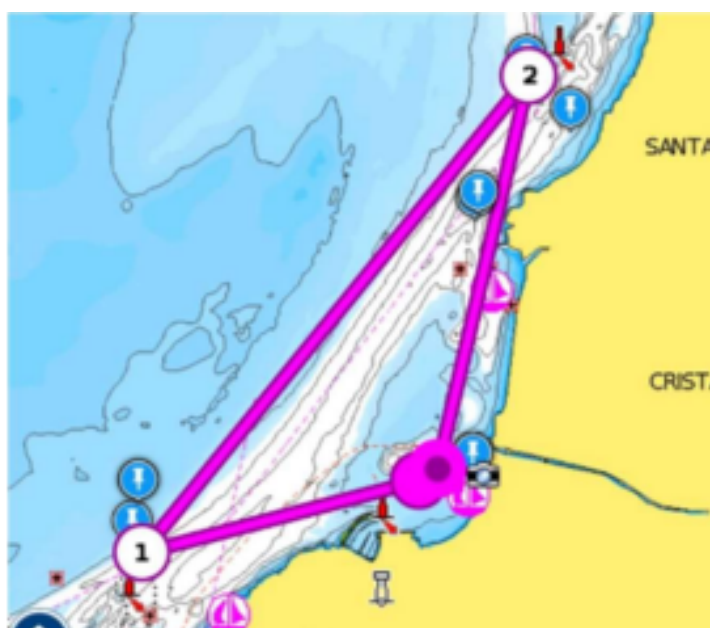

@ELAS_NA_VELA

REALIZAÇÃO:



IATE CLUBE GUAÍBA

APOIO: