

IATE CLUBE GUAÍBA

Limpa Trapiche- Etapa 3

Instruções Complementares de Regata

1. **Organização:** Iate Clube Guaíba

2. **Data e horário:** 21/26 – Domingo

3. **Inscrições:**

As inscrições deverão ser realizadas até 11 hs do dia 21 de junho pelo formulário:

[Link de inscrição da Limpa Trapiche https://bit.ly/4oGBYdm](https://bit.ly/4oGBYdm)

4. **Comunicação do evento:** O canal do evento será o 71
quadro de avisos eletrônico: whatsapp-

<https://chat.whatsapp.com/IGOGgS0Pol4G4HZslekXcs>

6. **Percurso:**

Sinalização de Partida: 14:00 para todas as classes

Linha de Partida: A linha de partida será determinada pelo alinhamento do mastro de sinais da Comissão de Regatas e uma boia cilíndrica ENCARNADA fundeada nas proximidades do Iate Clube Guaíba.

Boia nº. 140 BE (Par da Piava), **Boia nº. 142 BE** (Canal do Cristal), **Boia vermelha BE** em frente ao ICG, **Boia nº. 140 BE** (Par da Piava), Boia nº. 142 **BE** (Canal do Cristal),

Linha de Chegada: A linha de chegada será determinada pelo alinhamento do mastro de sinais da Comissão de Regatas e a boia e ENCARNADA fundeada nas proximidades do Iate Clube Guaíba.

A critério da CR em caso de condições adversas o percurso poderá ser encurtado sendo avisado pelo VHF.

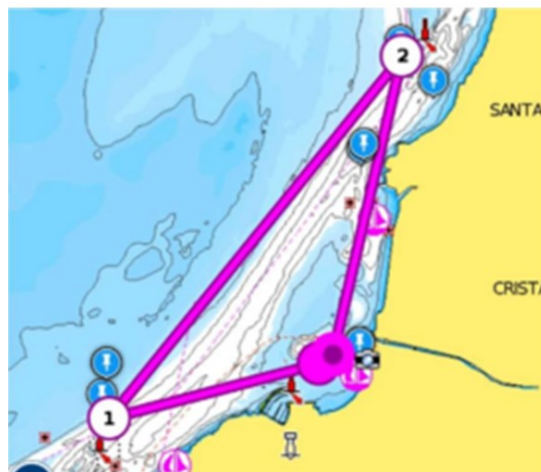

8. Protestos: Os protestos, caso houverem, devem ser registrados na secretaria esportiva do ICG em até 1 hora da chegada da CR em terra e serão julgados a partir desse período.

10Confraternização: após a chegada confraternização com salchipão por adesão